KaRo-Kitt

Brandschutzkitt zum rauch- und feuerdichten Fugen-, Ringspalt- und Zwickelverschluss.

ZUBEHÖR

KARO-KENNZEICHNUNGSSCHILD
(S. 128)

Zulassung	
AbZ/aBG	AbZ Nr. Z-19.11-1600*/aBG Nr. Z-19.53-2529*
Feuerwiderstandsklasse	S90 nach DIN 4102-9
Zulässige Durchführungen	siehe Seite 60
Einsatz	Fugen- und Zwickelverschluss in Wänden und Decken
Ausführung	
Materialeigenschaften	Polyurethanschaum, der mit halogenfreien Brandschutzadditiven versetzt ist und im Brandfall aufschäumt
Montage	
Lagertemperatur	5 °C bis 30 °C
Verarbeitungstemperatur	15 °C bis 30 °C, empfohlen: 20 °C bis 25 °C
Anwendung	Mit Standard-Silikonkartuschenpistole vollständig in Öffnung einbringen. Verfülltiefe: beidseitig 20 mm, Abdichtung aller Zwischenräume und Zwickel.
Hinweis	kein Kitt erforderlich zwischen KaRo-Steinen und zwischen Bauteillaibung und KaRo-Steinen
Infos zum Artikel	
Lieferumfang	KaRo-Kitt
Zubehör (ab Seite 128)	KaRo-Kennzeichnungsschild

*(ZZ333/ZZ M20-S90)

KaRo-Kitt

RABATTGRUPPE K

Artikel-Nr.	Artikel-Name	Inhalt pro VE	Preis pro VE
		Stück	Euro
268-2310	KaRo-Kitt, 310 ml	1	46,85

KaRo-Kennzeichnungsschild

RABATTGRUPPE ZK

Artikel-Nr.	Artikel-Name	Inhalt pro VE	Preis pro Stück
		Stück	Euro
268-4001	KaRo-Kennzeichnungsschild	1	7,55

Hinweise zum Einbau

Die Öffnung wird mit KaRo-Steinen bzw. KaRo-Schaum vollständig verschlossen.

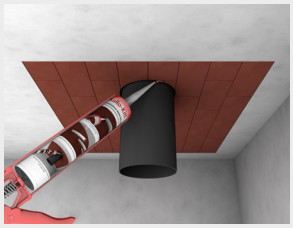

Offene Fugen müssen mit KaRo-Kitt beidseitig mindestens 20 mm tief verfüllt werden.

Das Streckgitter wird mit Allzweckschrauben (Grobgewinde) D ≥ M6, L ≥ 150 mm an den KaRo-Steinen verschraubt.

Rohrisolierungen aus Mineralwolle dürfen bis auf 10 mm an das brennbare Rohr herangeführt werden und das Streckgitter überdecken.

KaRo-Kitt Montagevideo
Hier werden Einsatzmöglichkeiten und Einbauschritte für KaRo-Kitt beschrieben. Dieser ist für den Verschluss von Fugen, Ringspalten und Zwickeln geeignet. Die Verfülltiefe muss beidseitig 20 mm betragen. KaRo-Kitt kommt in Decken und Wänden zur Anwendung.

Deckenhalter-Set Kombibox 270

Montagehilfe zur schnellen, einfachen und in der Höhe anpassbaren Fixierung der FST-Kombibox beim Deckeneinbau. Anschließend muss der Ringspalt entsprechend aBG Z-19.53-2303 verschlossen werden.

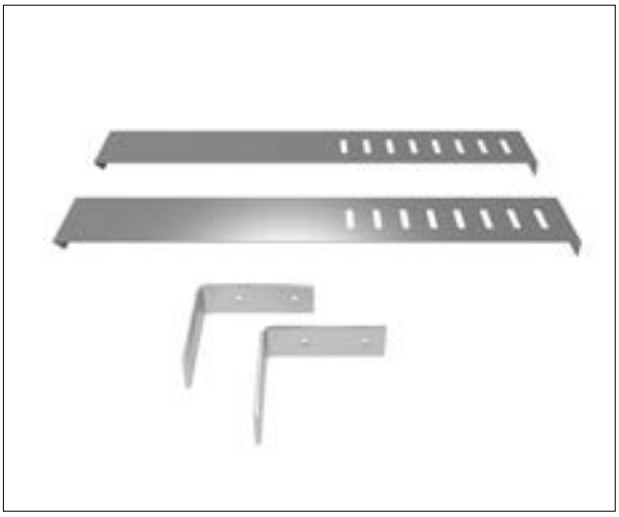

RABATTGRUPPE ZF

Artikel-Nr.	Artikel-Name	Inhalt pro VE	Preis pro Stück
		Stück	Euro
693-0016	Deckenhalter-Set Kombibox 270 (Inhalt: 2 x Halter 270 mm mit 2 höhenverstellbare Haltwinkel, 2 Blähgraphitstreifen 75 x 20 mm, Montaganleitung DIN A4)	1	34,40

KaRo-Kennzeichnungsschild

Zur optionalen Kennzeichnung

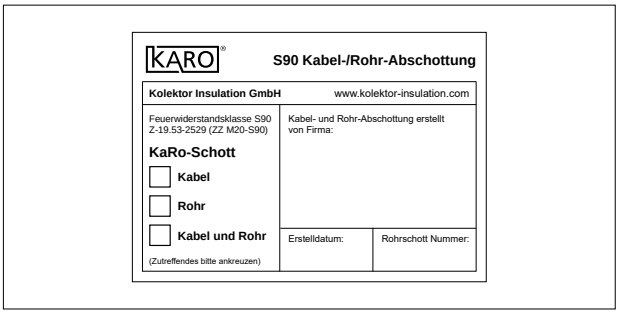

RABATTGRUPPE ZK

Artikel-Nr.	Artikel-Name	Inhalt pro VE	Preis pro Stück
		Stück	Euro
268-4001	KaRo-Kennzeichnungsschild	1	7,55

KaRo-Glasgewebestreifen

zur Stabilisierung über die gesamte Schottlänge

RABATTGRUPPE ZK

Artikel-Nr.	Artikel-Name	Inhalt pro VE	Preis pro Stück
		Stück	Euro
268-4205	KaRo-Glasgewebestreifen, 200 mm, 5 m auf Rolle	1	19,50

Mischeraufsatz und Verlängerungsröhrchen

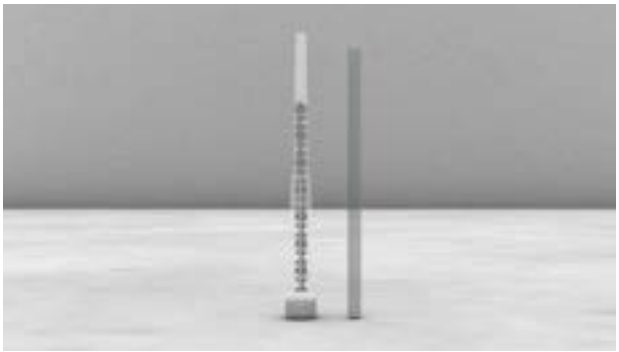

RABATTGRUPPE ZK

Artikel-Nr.	Artikel-Name	Inhalt pro VE	Preis pro Stück
		Stück	Euro
268-2121	Mischeraufsatz, 8er Set	1	37,25
268-2122	Verlängerungsröhrchen, 12er Set	1	27,75

KaRo-Schaumpistolen

für KaRo-Schaum, 380 ml

RABATTGRUPPE ZK

Artikel-Nr.	Artikel-Name	Inhalt pro VE	Preis pro Stück
		Stück	Euro
268-3001	KaRo Easy-Schaumpistole	1	239,60
268-3002	KaRo Handy-Schaumpistole	1	375,05
268-3003	KaRo Power-Schaumpistole (Akku-betrieben)	1	2169,50

KaRo-Montagehilfsband

zum Ausschäumen größerer Freiräume

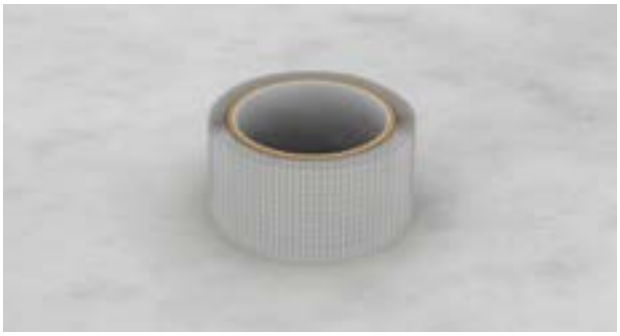

RABATTGRUPPE ZK

Artikel-Nr.	Artikel-Name	Inhalt pro VE	Preis pro Stück
		Stück	Euro
268-4520	KaRo-Montagehilfsband (Schalungs-band), 50 mm, 20 m auf Rolle	1	18,90

Missel Kennzeichnungsschild BSM®-R90 / MSA® 4-R90

Neue Kennzeichnungspflicht. Schild nicht im Lieferumfang enthalten, bitte separat bestellen.

RABATTGRUPPE ZDLB

Artikel-Nr.	Artikel-Name	Inhalt pro VE	Preis pro Stück
		Stück	Euro
301-9200	Missel Kennzeichnungsschild BSM-R90/MSA 4-R90	1	8,15

Missel Kennzeichnungsschild BSM®-R90 Mischinstallation

zur weiteren Kennzeichnung

RABATTGRUPPE ZDLB

Artikel-Nr.	Artikel-Name	Inhalt pro VE	Preis pro Stück
		Stück	Euro
301-9204	Missel Kennzeichnungsschild BSM-R90 Mischinstallation	1	8,15